

 <b>ADDA SRL</b> arhitectura - design - decoratiuni - ambient TARGOVISTE STR. ALEX. IOAN CUZA NR. 84 TEL / FAX - 0 2 4 5 - 2 1 3 7 2 0 RCJ 15/414/91	Beneficiar: BARBU ANDREI CONSTRUIRE HALA - DEPOZIT nr. 445, contract vanzare cumparare 1813 / 06.02.2004 si 2015 / 20.07.2012, comuna Gura Sutii, sat Gura Sutii, jud. Dambovita	PR. NR: 4 / 2013		
	Sef proiect arh. Dan NITESCU	Scara: 1:5000	INCADRARE IN TERITORIU	Faza: P.U.Z.
	Proiectat arh. Dan NITESCU	1:2000		Plansa nr: 0A
	Redactat c.arh. Alexandru DOBRA	Data: ianuarie 2013		
Verificat arh. Dan NITESCU				

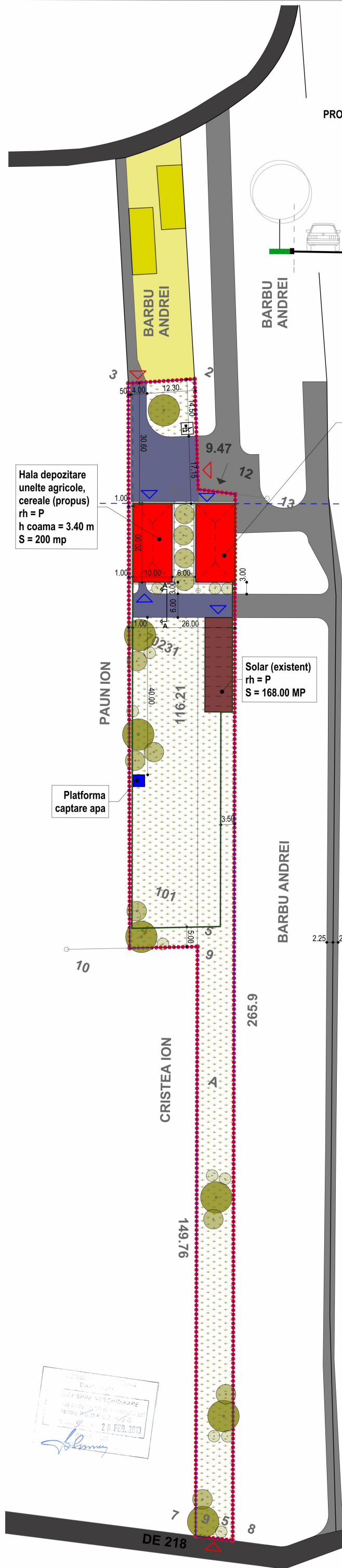

PROFIL TRANSVERSAL A-A'  
SCARA 1:100

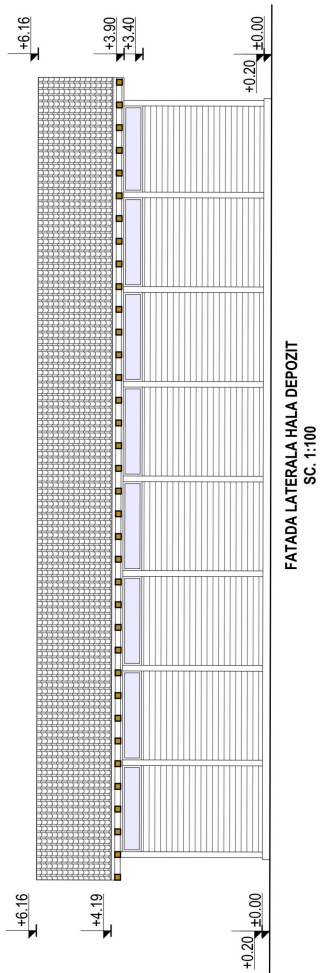
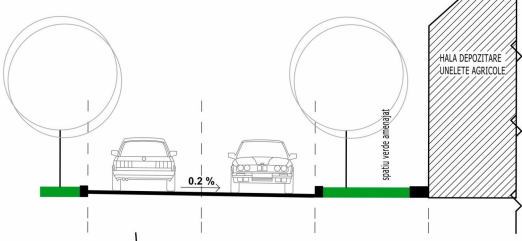

FATADA LATERALA HALA DEPOZIT  
SC. 1:100

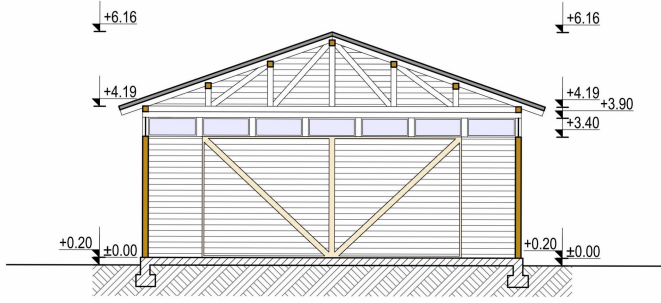

SECTIUNE TRANSVERSALA  
HALA DEPOZITARE  
SC. 1:100

BILANT TERITORIAL

DENUMIREA ZONEI FUNCTIONALE	EXISTENT		PROPOS	
	MP	MP	MP	%
<b>ZONA PENTRU UNITATI AGRICOLE A</b>				
HALE DEPOZITARE (EDIFICABIL)	0,00	2 586,83	51,80	
CONSTRUCTII EXISTENTE	168,00	-	3,36	
PLATFORMA PUBELE	0,00	9,00	0,18	
PLATFORMA CAPTARE APA	0,00	9,00*	-	
CIRCULATII (CAROSABILE SI PIETONALE) IN AFARA EDIFICABILULUI	0,00	341,95	6,87	
SPATIU VERDE AMENAJAT	0,00	1 887,22	37,79	
<b>SUPRAFATA PERCELELOR CE FAC OBIECTUL PUZ</b>	<b>4 993,00</b>	<b>4 993,00</b>	<b>100</b>	
SUPRAFATA TOTALA ZONA STUDIATA	4 993,00	4 993,00	100	
SUPRAFATA DE TEREN PROPU SA PENTRU INTRODUCEREA IN INTRAVILAN	4 993,00	4 993,00	100	

Suprafata inclusa in edificabil\*

SUPRAFATA CONSTRUITA = 586.00 mp  
 POT existent = 3.72 %  
 POT propus = 11.73%  
 CUT existent = 0.03  
 CUT propus = 0.11  
 POT maxim = 20%  
 CUT maxim = 0.50  
 Regim de inaltime maxim = P+1  
 H maxim cornisa = 10 m

LEGENDA:

- LIMITE:**
- LIMITA ZONEI STUDIATE
  - — — — — LIMITA PARCELEI STUDIATE (INTRAVILAN PROPOS) 4993 MP
  - - - - - LIMITA REGIM DE ALINIERE
  - — — — — LIMITA EDIFICABIL **2 586,83 MP**
- ZONIFICARE FUNCTIONALA:**
- HALA DEPOZITARE UTILAJE SI CEREALE (PROPUNERE)
  - PLATFORMA CAPTARE APA
  - CONSTRUCTII AGRICOLE (EXISTENTE)
  - LOCUINTE (PARCELA / LOCUINTA - EXISTENT)
- CIRCULATII SI SPATII VERZ:**
- CIRCULATI CAROSABILE (DRUM PUBLIC EXISTENT)
  - CIRCULATI CAROSABILE SI PIETONALE IN INCINTE (EXISTENT)
  - TROTUARE DE PROTECTIE PROPUSE
  - CIRCULATI CAROSABILE SI PIETONALE PROPUSE
  - ▲ ACCES PIETONAL SI AUTO IN INCINTA
  - ▲ ACCES PIETONAL IN CLADIRI
  - SPATIU VERDE
  - VEGETATIE INALTA SI MEDIE

SCARA 1:500

0 10 20 30 40 50 60 70

<p>ADDA SRL arhitectura - design - decoratiuni - amenajari</p>	<p>Beneficiar: BARBU ANDREI                  CONSTRUIRE HALA - DEPOZIT                  nr. 445, contract vanzare cumparare                  1813 / 06.02.2004 si 2015 / 20.07.2012,                  comuna Gura Sutii, sat Gura Sutii, jud. Dambovita</p>	<p>FR. NR. 4/2013</p>
<p>Sef proiect arh. Dan NITESCU                  Proiectat arh. Dan NITESCU                  Redactat c.arh. Alexandru DOBRA                  Verificat arh. Dan NITESCU</p>	<p>Scara 1:500                  Calesa Ianuare 2013</p>	<p>REGLEMENTARI URBANISTICE MOBILARE URBANA</p>
<p>Faza: P.U.Z.                  Plansa nr. 2</p>		

26 FEB. 2013

DE 218